

OBEC NEMILE

Zastupitelstvo obce Nemile

Obecně závazná vyhláška obce Nemile č. 1/2019,

kteřou se stanovují pravidla pro pohyb psů na veřejném prostranství v obci Nemile

Zastupitelstvo obce Nemile se na svém zasedání dne 18.3.2019 usneslo vydat na základě ustanovení § 24 odst. 2 zákona č. 246/1992 Sb., na ochranu zvířat proti týrání, ve znění pozdějších předpisů, a v souladu s ustanovením § 10 písm. d), § 35 a § 84 odst. 2) písm. h) zákona č. 128/2000 Sb., o obcích (obecní zřízení), ve znění pozdějších předpisů, tuto obecně závaznou vyhlášku:

Čl. 1

Pravidla pro pohyb psů na veřejném prostranství

1. Stanovují se následující pravidla pro pohyb psů na veřejném prostranství¹⁾ v obci:
 - a) na veřejných prostranstvích v obci je možný pohyb psů pouze na vodítku
 - b) na veřejných prostranstvích v obci, se zakazuje výcvik psůVeřejná prostranství jsou vymezena v příloze této OZV.
2. Splnění povinností stanovených v odst. 1 zajišťuje fyzická osoba, která má psa na veřejném prostranství pod kontrolou či dohledem²⁾.
3. Fyzická osoba, která má psa pod kontrolou či dohledem, je povinna neprodleně odstranit znečištění veřejného prostranství psími exkrementy.

Čl. 2

Zrušovací ustanovení

Touto obecně závaznou vyhláškou se ruší obecně závazná vyhláška obce Nemile č. 3/2007 ze dne 18. 12. 2007, kterou se stanovují pravidla pro pohyb psů na veřejném prostranství v obcích Nemile a Lupěné.

Čl. 3

Účinnost

Tato obecně závazná vyhláška nabývá účinnosti 15. dnem po dni jejího vyhlášení.



Petr bezděk
místostarosta



Ing. Petr Šimek
starosta

Vyvěšeno na úřední desce dne:

¹⁾ § 34 zákona č. 128/2000 Sb., o obcích (obecní zřízení), ve znění pozdějších předpisů.

²⁾ Fyzickou osobou se rozumí např. chovatel psa, jeho vlastník či doprovázející osoba.

Sejmuto z úřední desky dne:

Příloha č. 1: Vymezení veřejného prostranství obce Nemile

- komunikace
- parkoviště
- chodníky
- hřiště
- veřejně přístupné prostory kolem kulturního domu

Vymezení pozemkových parcel dle katastru nemovitostí

k.ú. Nemile

parc. č. –573/4, 573/3, 573/2, 573/1, 613, 97/1, 116/1, 129/3, 594/1, 3/3, 3/10, 572/1, 572/20, 625, 7/2, 572/4, 19/7, 20/2, 572/18, 624, 572/17, 572/12, 16/6, 12/11, 12/3, 15/25, 15/8, 32/1, 572/11, 572/9, 572/10, 572/7, 572/8, 572/5, 581/1, 572/4, 591/4, 587/1, 591/3, 363/2, 588/9, 586/4, 325/3, 588/7,

k.ú. Lupěné

parc. .č. 473/1,472/3, 63/7, 475/1, 62/3, 61/5, 61/6, 264/2, 474, 225/1, 249/2, 476/1, 477/1, 471/1 34/2, 472/6, 60/2, 471/11, 471/6, 471/3, 47/3, 508, 48/11, 49/1, 49/2, 49/3, 302/2

k.ú. Filipov u Zábřeha

parc. č. – 84/2, 572/2, 628, 592, 419/2, 419/1, 581/2, 481/7, 581/4

Mapa veřejných prostor (červená čára)

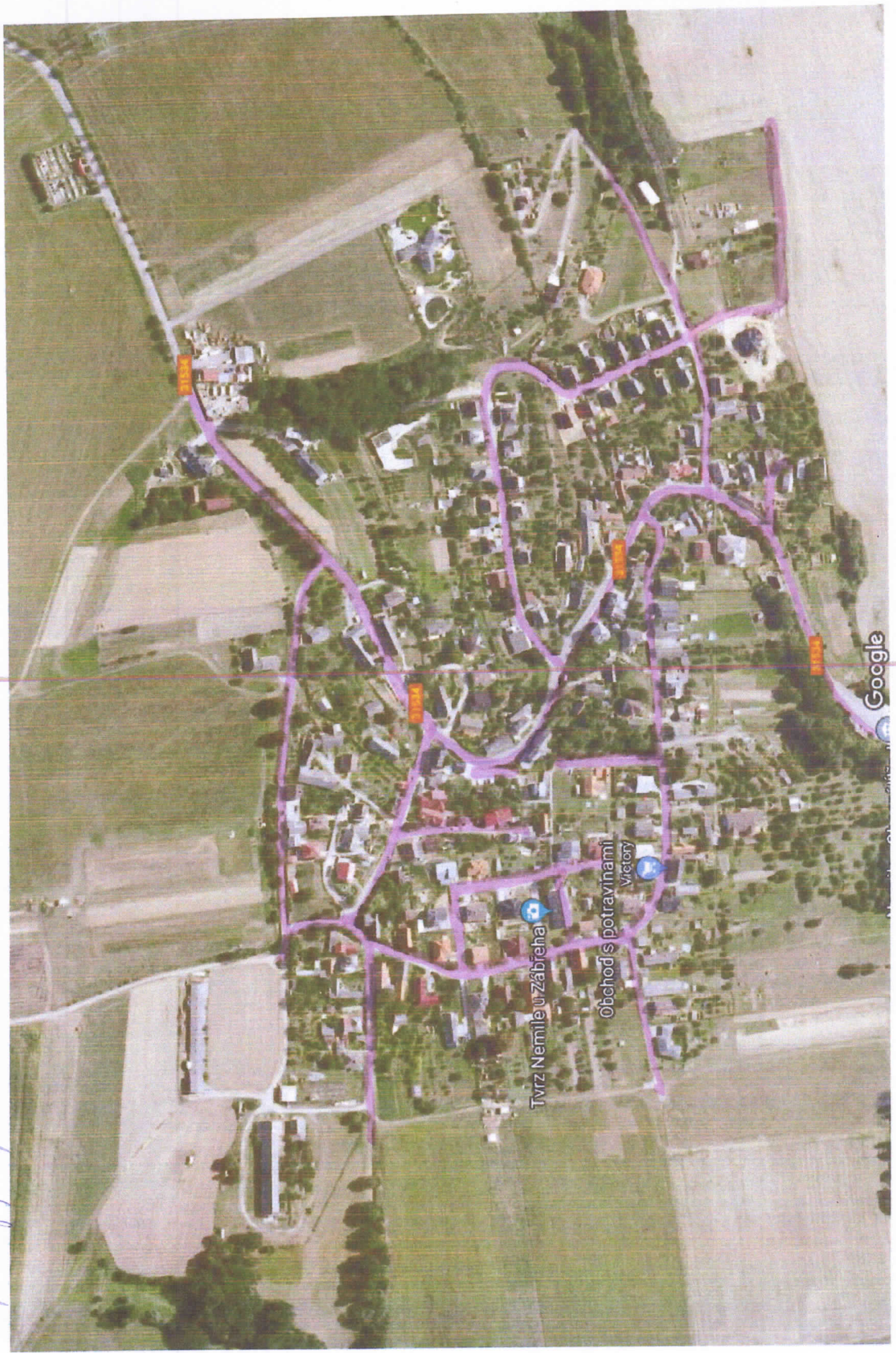

Mapa návrhových prostor (územní božna) -

